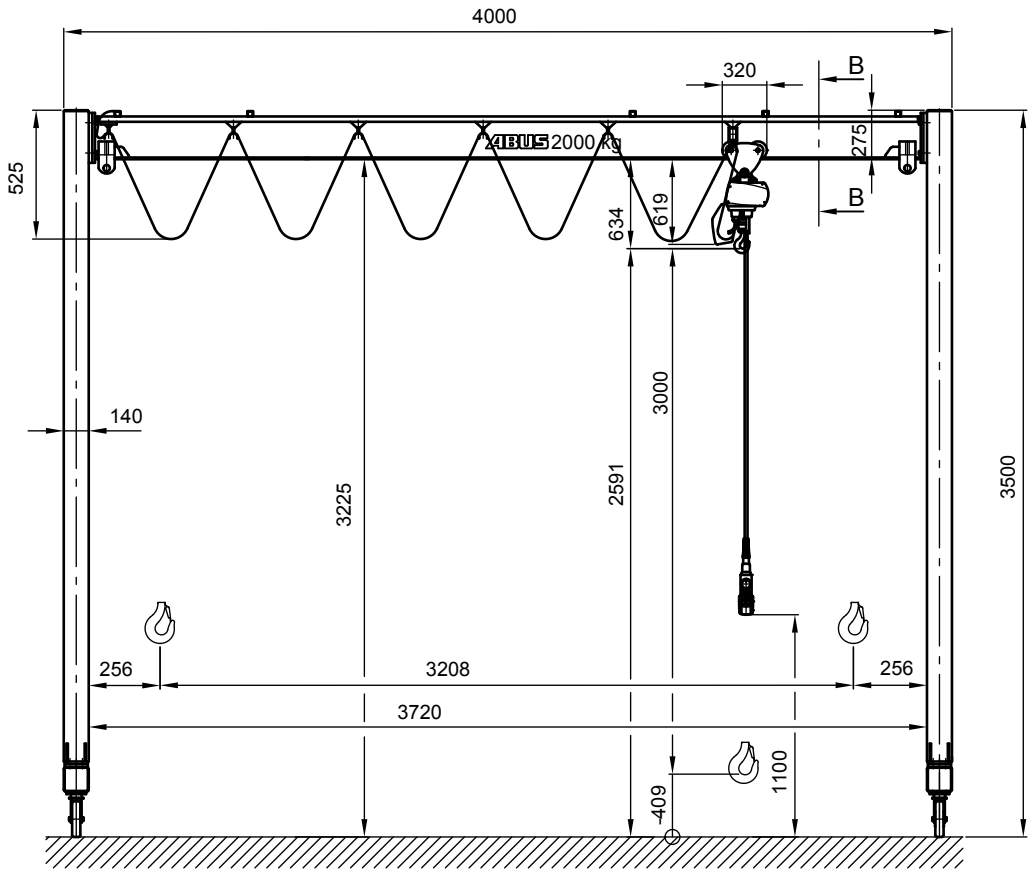

B - B

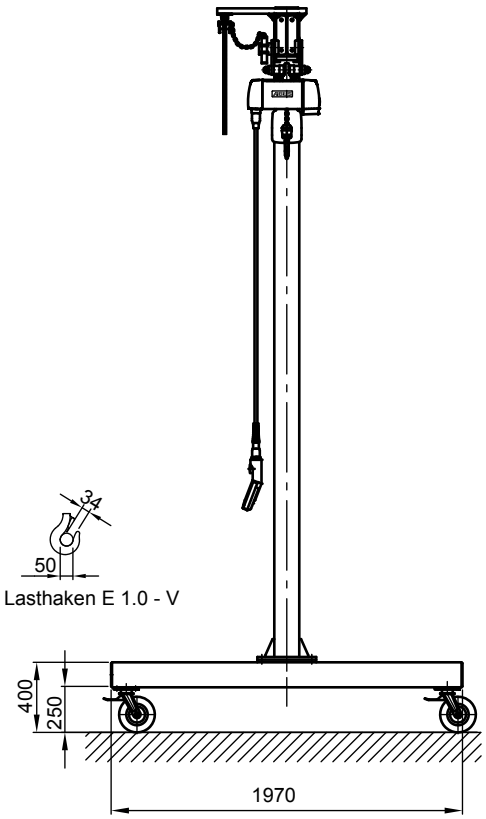

Kran	LPK 2000 kg x 4000 mm
Berechnungsgrundlage	H2 / B3
Betriebsort	Hallenbetrieb
Umgebungsbedingungen	-5° C bis +40° C, ohne besondere Anforderungen
Laufkatze	GM 6 2000.5-2/HF 22
Triebwerksgruppe	2m / M5
Katzfahren Heben	von Hand 1,3 / 5 m/min
Gesamtgewicht	515 kg (davon Laufkatze 88 kg)
Betriebsspannung	3/PE ~50 Hz 400 V (TN-S)
Gesamtanschlussleistung	1,7 kW
Anlaufstrom für Spannungsfallberechnung	17,2 A (IA_HU * cos phi)

ABUS Kransysteme GmbH
Sonnenweg 1
51647 Gummersbach
Tel +49 2261 37-0
Fax +49 2261 37-247

Leichtportalkran LPK

LPK 2000 kg x 4000 mm (Baugröße 2)

Bearbeiter:
Datum: 28.08.2012

lpk - 002